REGIONE LOMBARDIA
PROVINCIA DI BRESCIA

COMUNE DI VEROLAVECCHIA

Variante generale al PGT

L.R. 11 marzo 2005 n.12 e s.m.i.

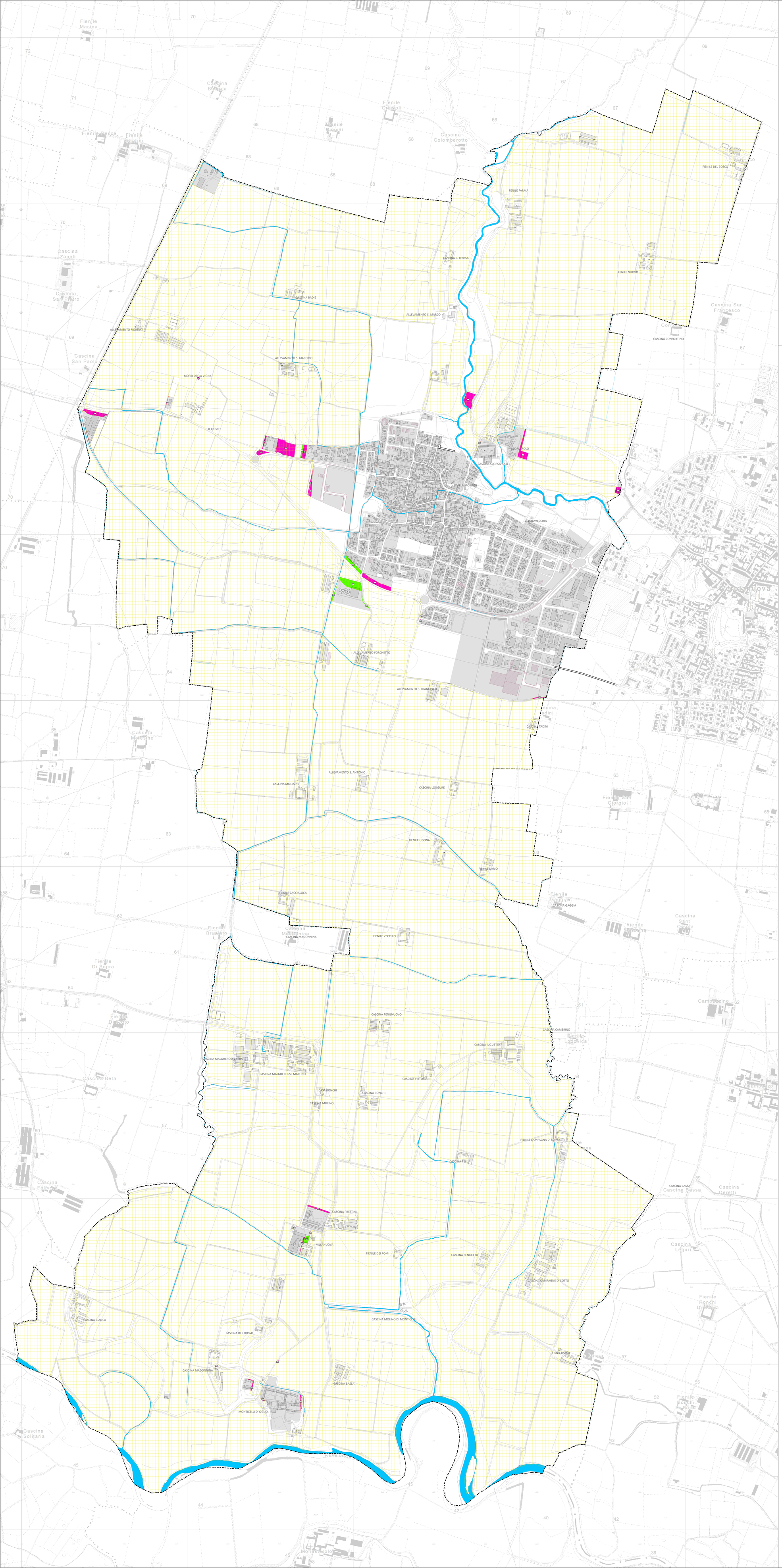

SINDACO
Laura Alghisi

RESPONSABILE UFFICIO URBANISTICA, EDILIZIA PRIVATA E AMBIENTE
Geom. Candida Sala

PIANOzero progetti
S.R.L. STP

Ing. Cesare Bertocchi
Arch. Cristian Piovanelli
Pian. Alessandro Martinelli
Ing. Ilaria Garletti

P.IVA: 04258650986
Tel. 030 674924
indirizzo: via Palazzo, 5; Bedizzole (BS); 25081
Mail: info@pianozeroprogetti.it
PEC: pianozeroprogettiartstp@legalmail.it

DP PS PR

Tavola numero
PR-4

Individuazione degli AAS e areali oggetto di rettifica

Scala
1:7000

Data
Aprile 2024

Delibera Adozione | Delibera Approvazione

Note

REFERENTE
Ing. Cesare Bertocchi

COLLABORATORI
Dott. Pian. Alessio Rossi
Dott. Pian. Marco Piantoni
Dott.ssa Pian. Paola Boccafolio

CI RISERVIAMO LA PROPRIETÀ A TERMINI DI LEGGE DI QUESTO DISEGNO CON IL DIVIETO DI RIPRODURLO ANCHE IN PARTE E DI RENDERLO NOTO A TERZI SENZA NOSTRA AUTORIZZAZIONE SCRITTA

Legenda

Limitazioni e riferimenti territoriali

- Confine comunale
- Aggiornamenti DBT da cartografie catastali
- Rete idrografica e invasi artificiali
- Ambiti urbanizzati e urbanizzabili
- Viabilità di previsione

Ambiti Agricoli Strategici del PTCP di Brescia

- Ambiti destinati all'attività agricola di interesse strategico (AAS)

Areali oggetto di rettifica COMPATIBILI con gli AAS - casistiche art.75 del PTCP

- TIPO 1 - art.75 comma 3 lett. e)
  Si propone la rettifica per l'adeguamento degli AAS alle "previsioni dei PGT approvati e compatibili con il PTCP alla data di efficacia del presente piano".

Aree oggetto di rettifica con la Variante PGT - casistiche art.76 del PTCP

- TIPO 2 - art.76 comma 1 lett. a)
  Si propone la rettifica per l'adeguamento degli AAS "connesse al riconoscimento degli insediamenti esistenti o di tessuti insediativi radi oggetto di possibile densificazione"

- n° Identificativo areali di cui alle schede dell'elaborato DP-REL_All2